Isikliku kasutusõiguse seadmise asendiplaan

Lisa 4

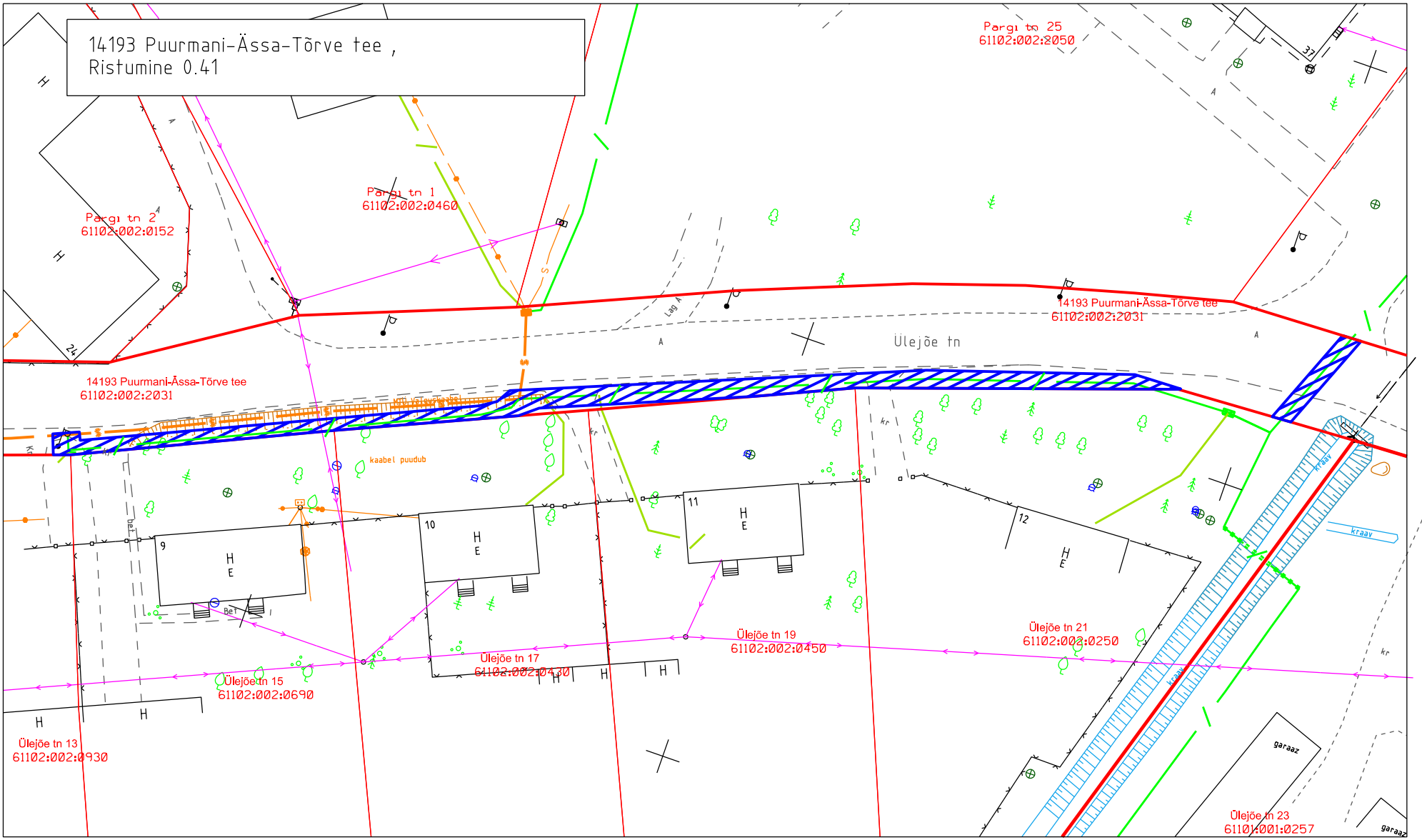

A4 M 1:500

Jõgeva maakond, Põltsamaa vald, Puurmani alevik, 14193 Puurmani-Ässa-Tõrve tee
Katastritunnus: 61102:002:2031, registriosa nr 6009050

Projekti nr FP-1097 "Puurmani sidevõrk"
Projekti koostaja: Fiberup OÜ, Lea Toomet

Isikliku kasutusõiguse ala ca 246 m²

Lepingu objektiks oleva kinnistu piir

Projekteeritud sidekanalisatsioon (mikrotorustik)